

1) ZONA DE AREA VERDE DE NIVEL INTERCOMUNAL (ZAVI) OFICINA SALITRERA CARACOLES: SECTOR CEMENTERIO EX MINERAL CARACOLES - SECTOR LA FUMONA EX MINERAL CARACOLES



a) Área de Extensión urbana sector la fumona Ex mineral Caracoles. Superficie: 2,27 Hectáreas.

Punto	Coordenadas	
	Norte	Este
A	7.452.576,05	499.539,66
B	7.452.457,08	499.666,23
C	7.452.357,74	499.584,17
D	7.452.476,72	499.455,60

b) Área de Extensión urbana sector Cementerio Ex mineral Caracoles. Superficie: 1,06 Hectáreas.

Punto	Coordenadas	
	Norte	Este
E	7.453.036,72	498.780,73
F	7.452.961,80	498.865,38
G	7.452.889,07	498.805,74
H	7.452.948,81	498.726,72

Plano detalle polígono Área de Extensión urbana sector la fumona Ex mineral Caracoles. Esc. 1:17.500

2) ZONA DE AREA VERDE DE NIVEL INTERCOMUNAL (ZAVI) OFICINA SALITRERA LINA

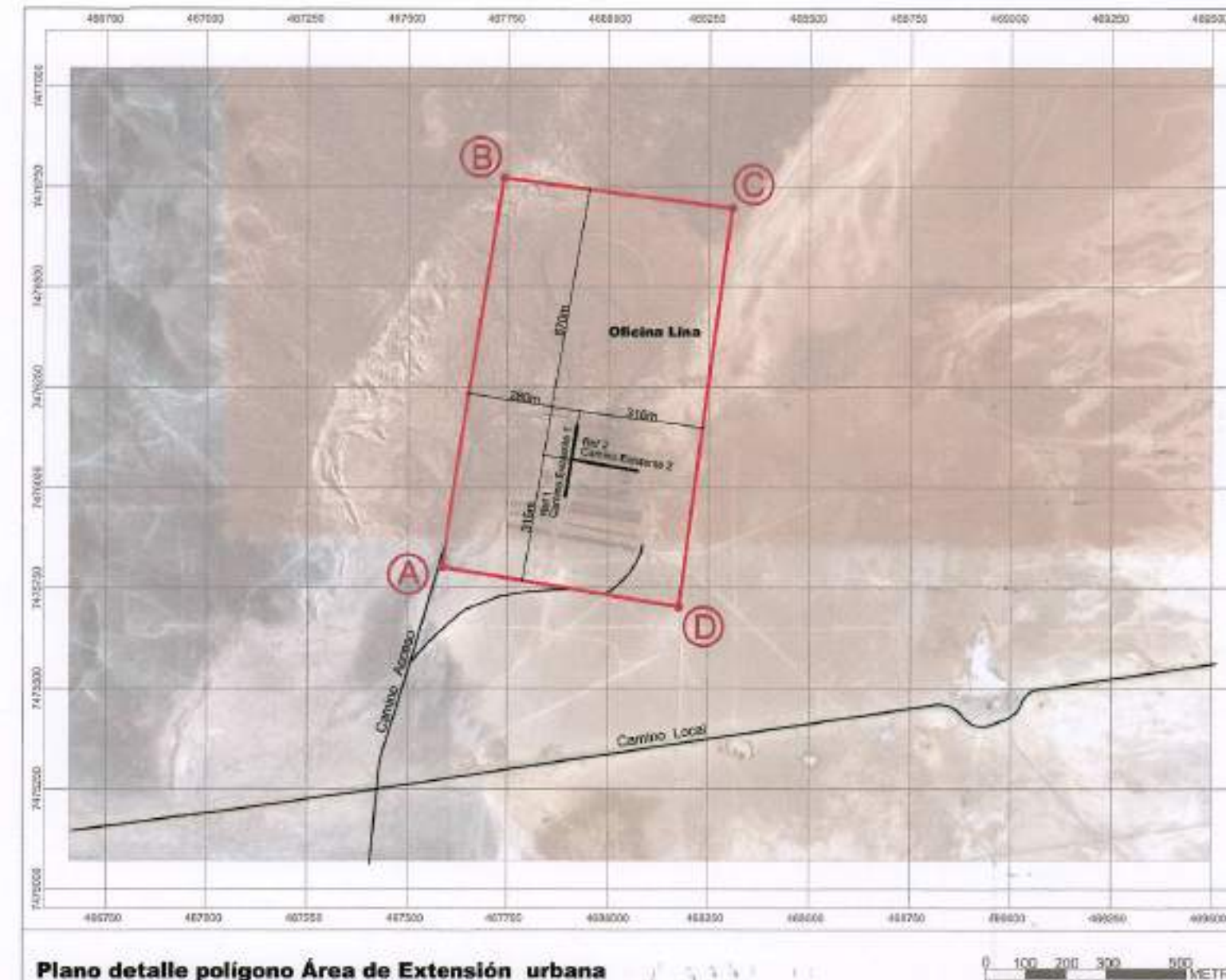

c) Área de Extensión urbana sector Oficina Lina Superficie: 58,01 Hectáreas.

Punto	Coordenadas	
	Norte	Este
A	7.475.803,07	467.585,01
B	7.476.771,10	467.739,67
C	7.476.695,32	468.307,85
D	7.475.703,27	468.175,07

Plano detalle polígono Área de Extensión urbana sector la fumona Ex mineral Caracoles. Esc. 1:15.000

3) ZONA DE AREA VERDE DE NIVEL INTERCOMUNAL (ZAVI) ESTACION CHELA - OFICINA CONCEPCION

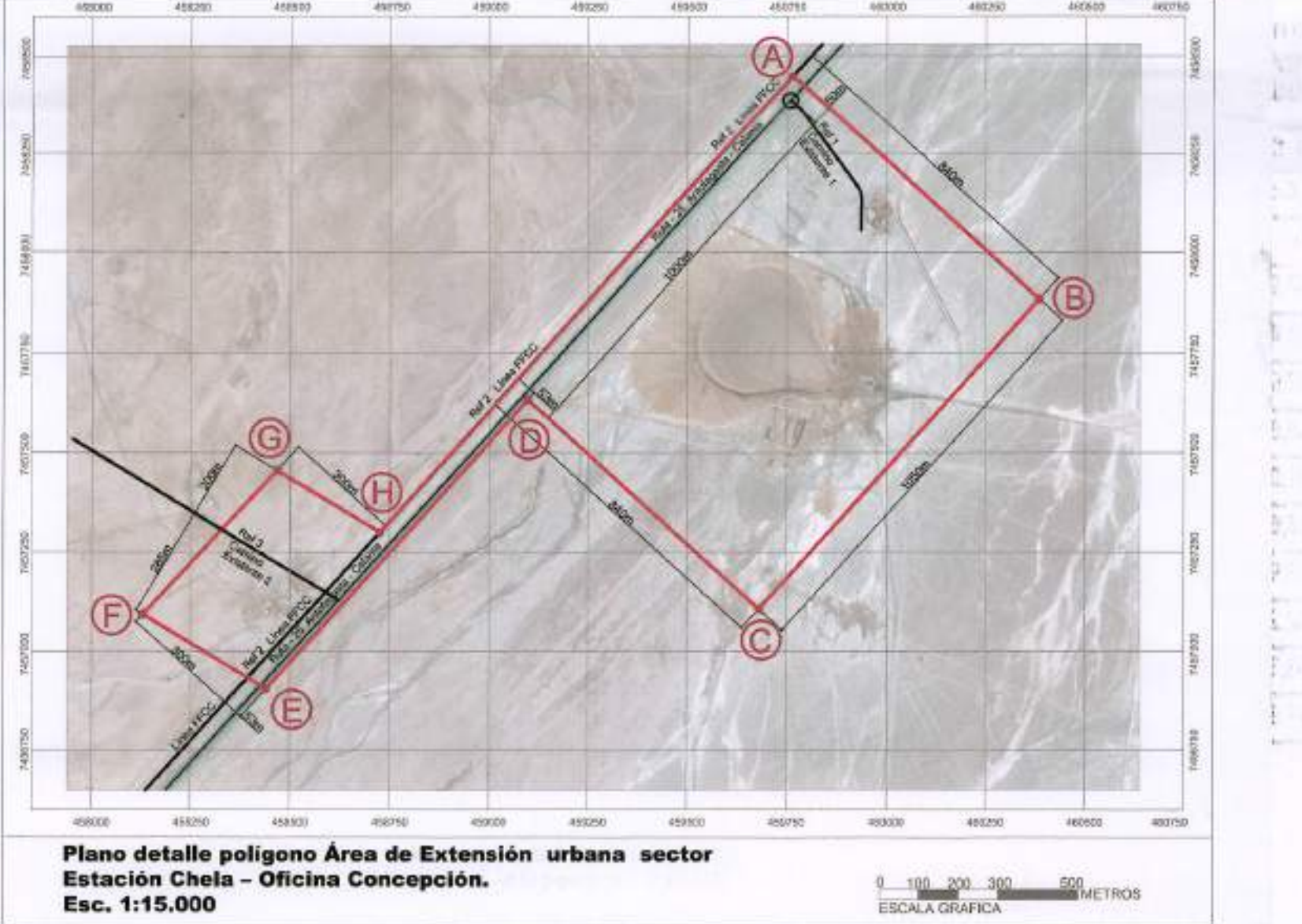

d) Área de Extensión urbana sector Estación Chela - Oficina Concepción. Superficie: 108,01 Hectáreas.

Punto	Coordenadas	
	Norte	Este
A	7.458.447,08	459.794,70
B	7.457.884,56	460.385,80
C	7.457.106,30	459.680,95
D	7.457.633,26	459.099,11
E	7.456.905,37	458.439,87
F	7.457.093,11	458.129,13
G	7.457.455,39	458.467,38
H	7.457.299,46	458.725,48

Plano detalle polígono Área de Extensión urbana sector Estación Chela - Oficina Concepción. Esc. 1:15.000

4) ZONA DE AREA VERDE DE NIVEL INTERCOMUNAL (ZAVI) EX-OFCINA ACONCAGUA

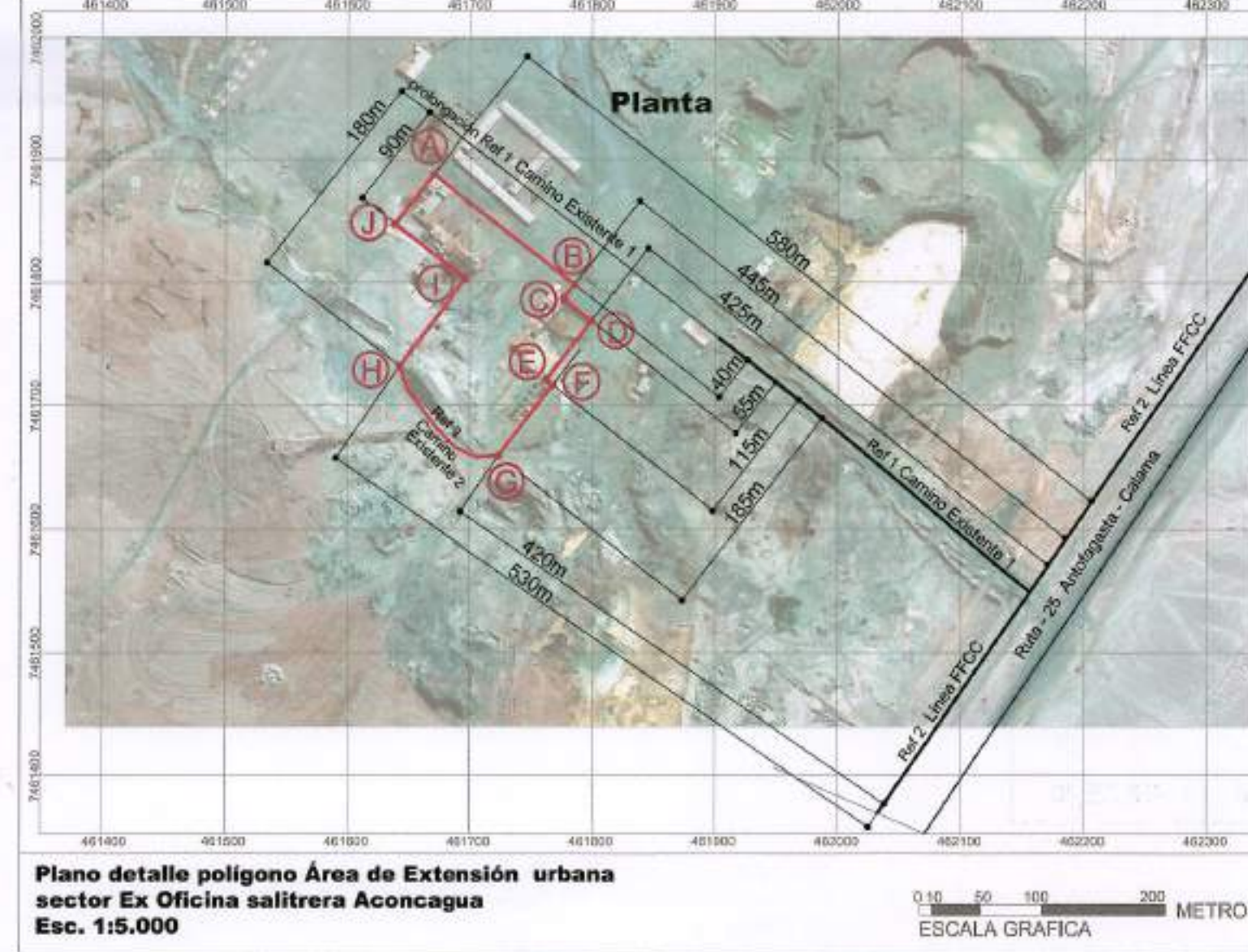

e) Área de Extensión urbana sector Ex Oficina Salitrera Aconcagua. Superficie: 1,99 Hectáreas.

Punto	Coordenadas	
	Norte	Este
A	7.461.887,98	461.670,19
B	7.461.798,48	461.785,22
C	7.461.787,04	461.776,45
D	7.461.768,82	461.798,82
E	7.461.721,04	461.762,34
F	7.461.715,62	461.767,38
G	7.461.658,95	461.723,43
H	7.461.732,25	461.642,00
I	7.461.803,38	461.696,12
J	7.461.847,51	461.638,23

Plano detalle polígono Área de Extensión urbana sector Ex Oficina salitrera Aconcagua. Esc. 1:15.000

5) ZONA DE AREA VERDE DE NIVEL INTERCOMUNAL (ZAVI) OFICINAS CHACABUCO - LASTENIA SALINAS

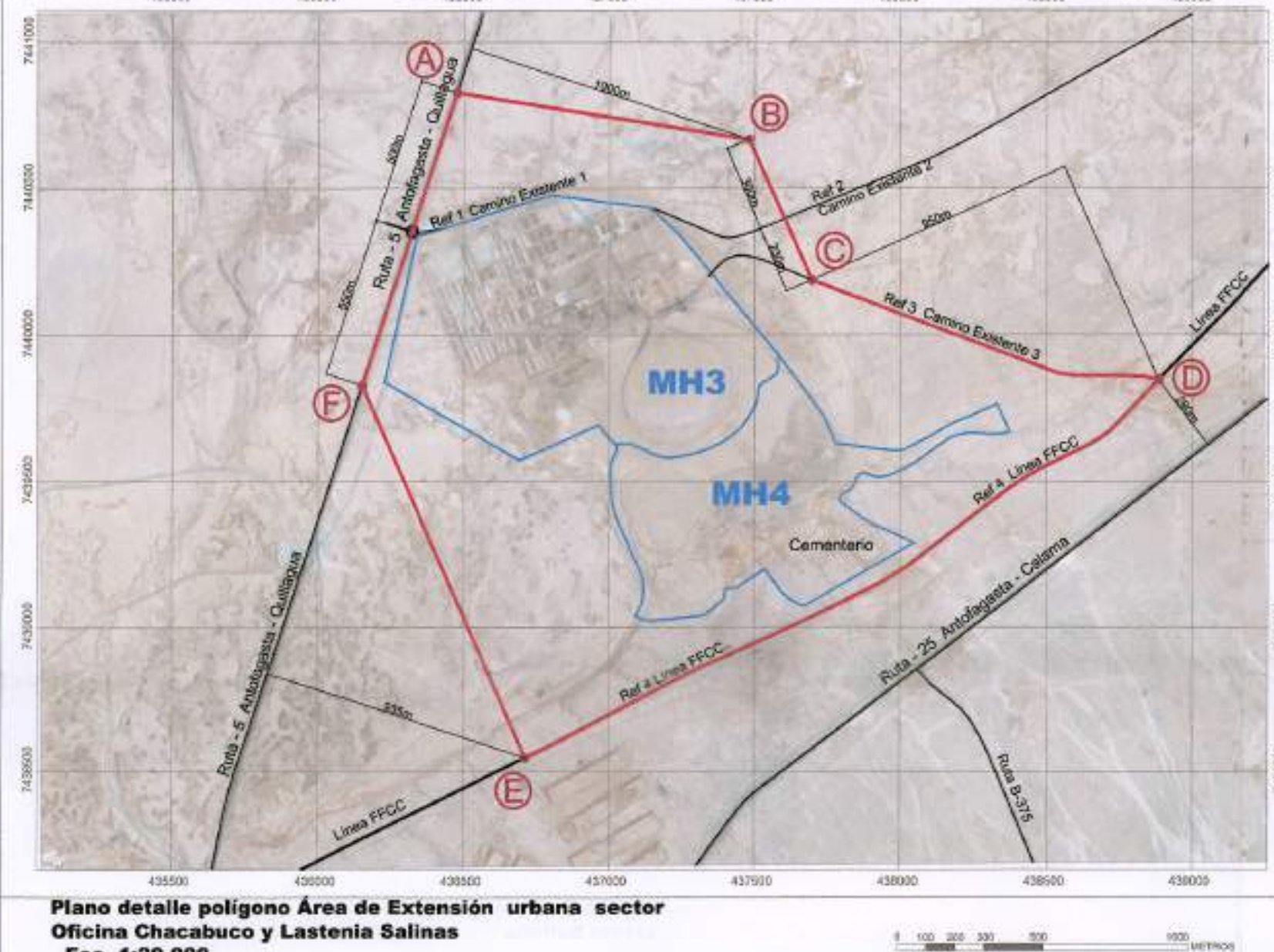

f) Área de Extensión urbana sector Oficina Chacabuco y Lastenia Salinas Superficie: 326,62 Hectáreas.

Punto	Coordenadas	
	Norte	Este
A	7.440.826,59	436.477,74
B	7.440.666,81	437.480,74
C	7.440.186,57	437.695,19
D	7.439.846,77	438.885,11
E	7.438.547,26	436.714,74
F	7.439.827,62	436.151,28

Plano detalle polígono Área de Extensión urbana sector Oficina Chacabuco y Lastenia Salinas. Esc. 1:20.000

6) ZONA DE AREA VERDE DE NIVEL INTERCOMUNAL (ZAVI) OFICINA PAMPA UNION

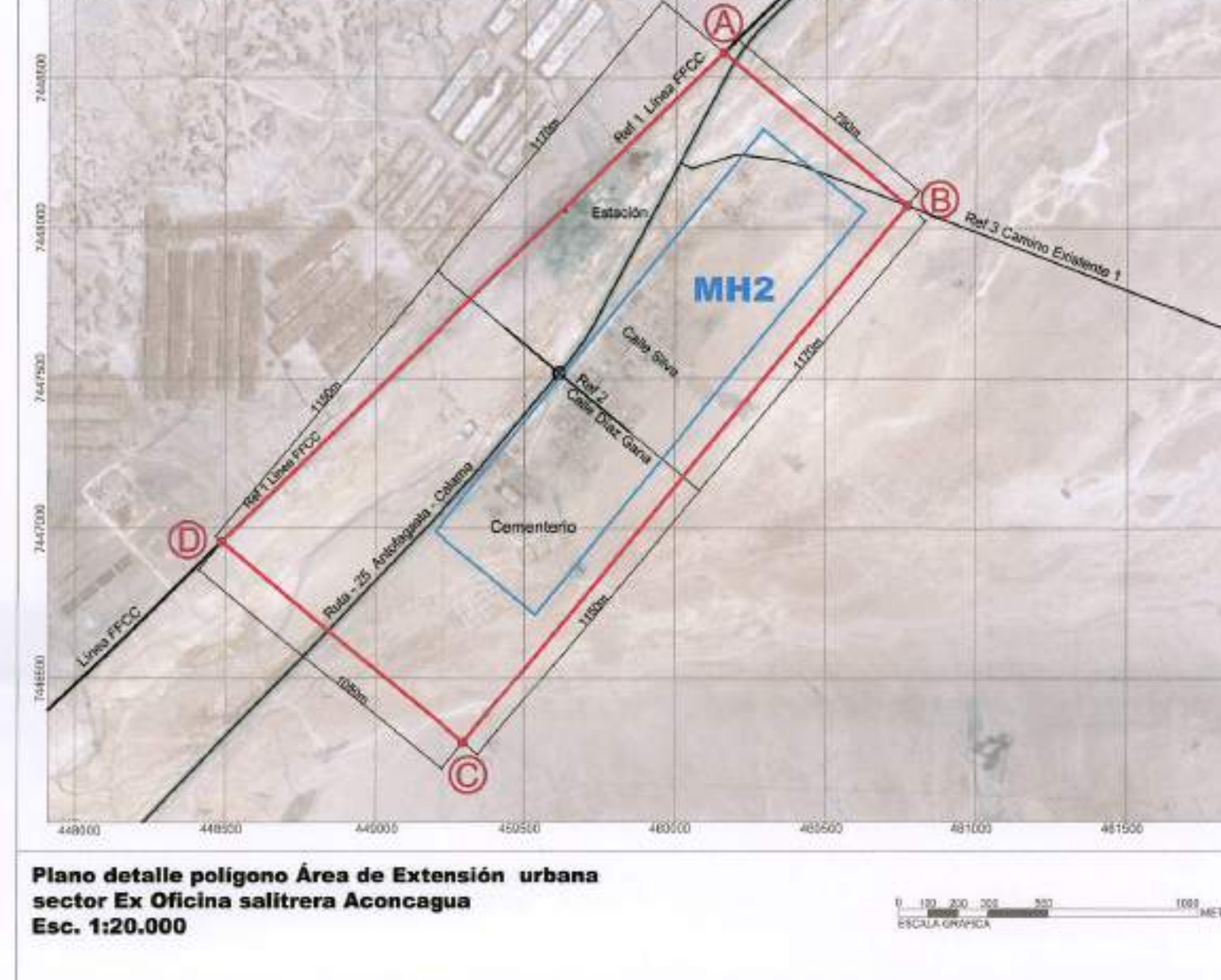

g) Área de Extensión urbana sector Pampa Unión Superficie: 239,94 Hectáreas.

Punto	Coordenadas	
	Norte	Este
A	7.448.582,62	450.153,31
B	7.448.074,28	450.762,64
C	7.446.283,02	448.288,17
D	7.446.955,81	448.462,04

Plano detalle polígono Área de Extensión urbana sector Ex Oficina salitrera Aconcagua. Esc. 1:20.000

7) ZONA DE INFRAESTRUCTURA SANITARIA DE IMPACTO INTERCOMUNAL (ZISS)

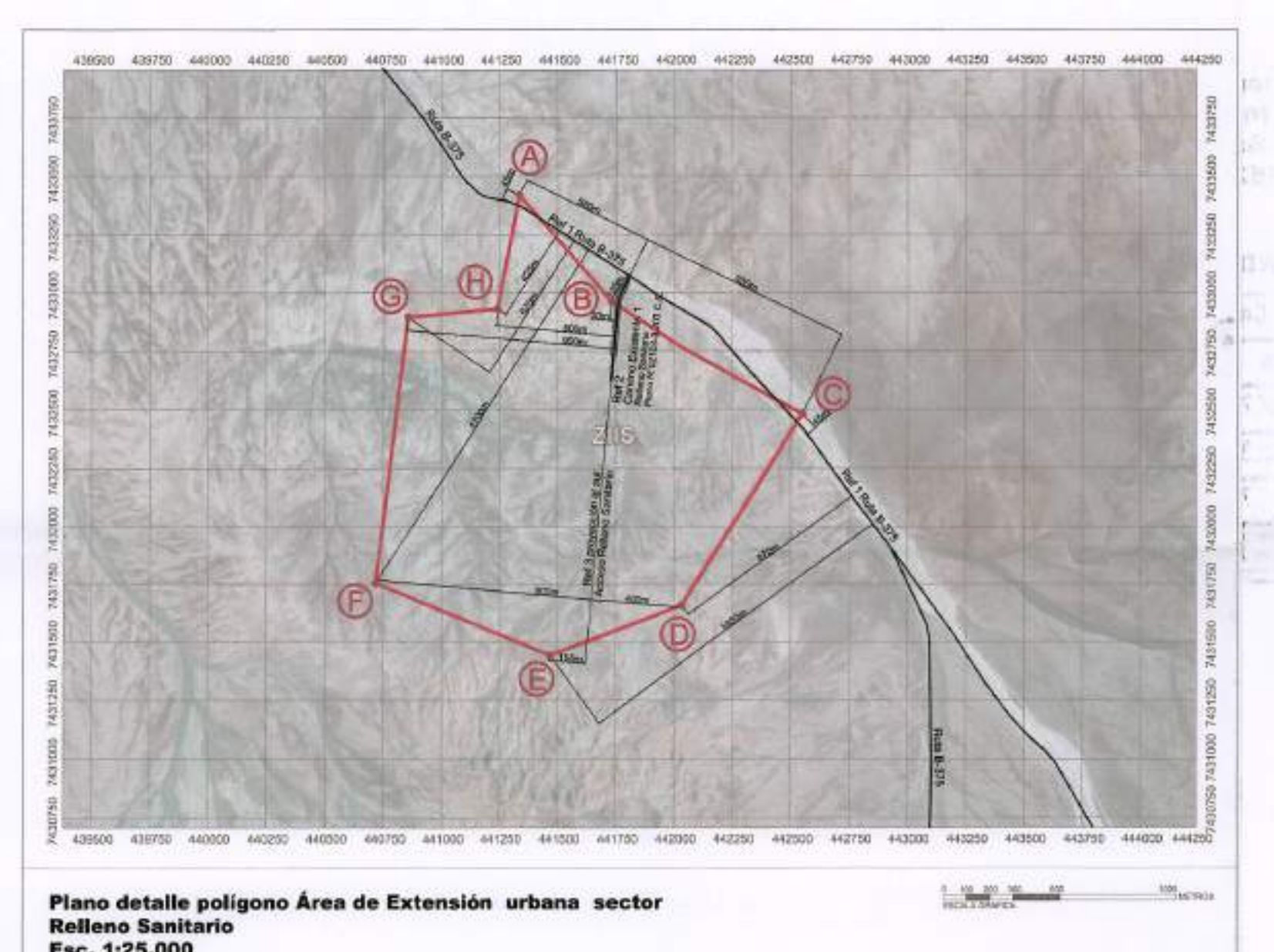

h) Área de Extensión urbana sector Relleno Sanitario Superficie: 208,27 Hectáreas.

Punto	Coordenadas	
	Norte	Este
A	7.433.418,50	441.336,01
B	7.432.962,64	441.730,29
C	7.432.480,89	442.548,72
D	7.431.657,22	442.033,70
E	7.431.442,34	441.467,43
F	7.431.751,50	440.717,11
G	7.432.896,06	440.855,08
H	7.432.930,56	441.242,18

Plano detalle polígono Área de Extensión urbana sector Relleno Sanitario. Esc. 1:25.000

8) ZONA DE ACTIVIDAD PRODUCTIVA DE IMPACTO INTERCOMUNAL (ZAP-I)

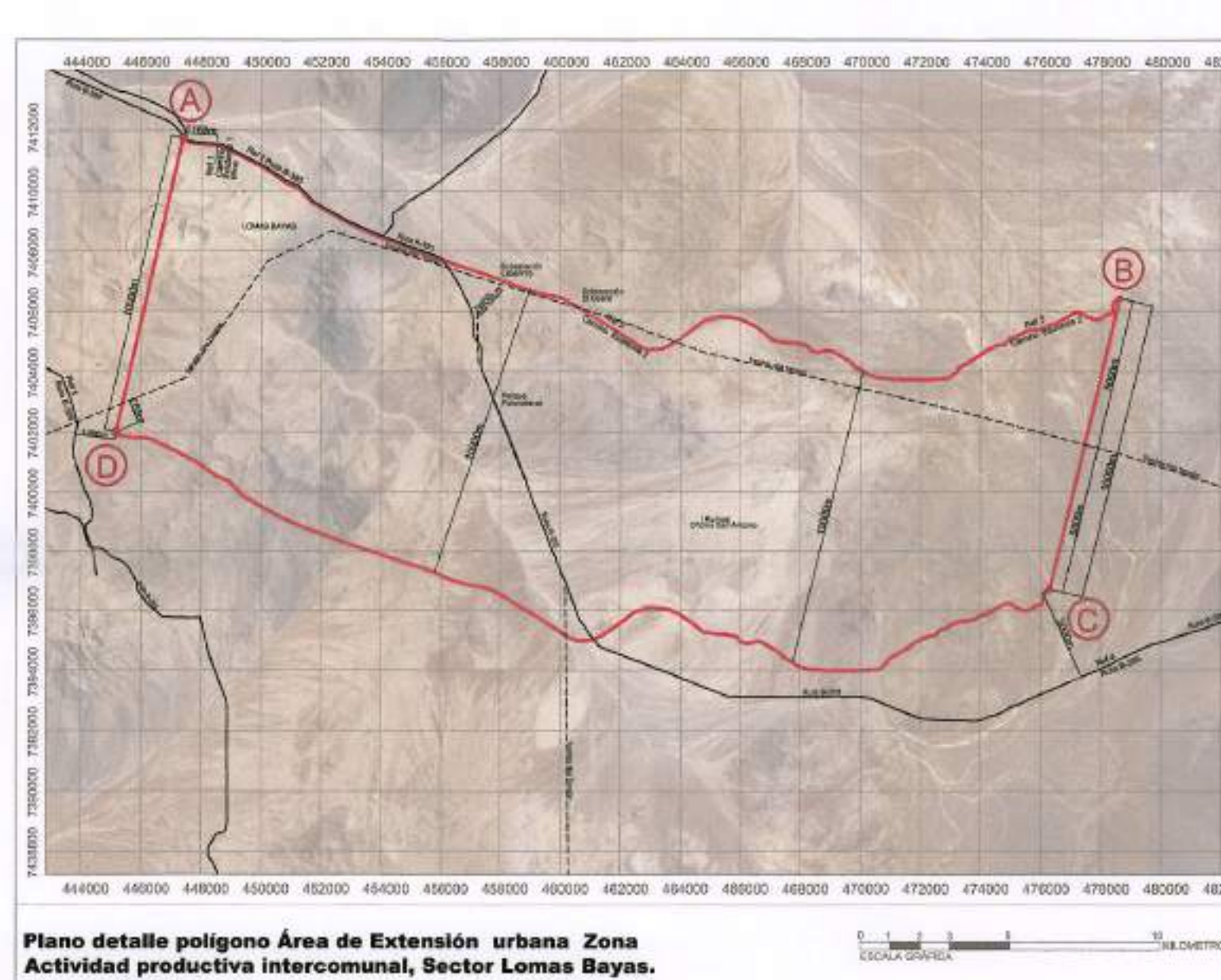

i) Área de Extensión urbana Zona Actividad productiva Intercomunal, Sector Lomas Bayas. Superficie: 31.552,4 Hectáreas.

Punto	Coordenadas	
	Norte	Este
A	7.411.757,78	447.397,13
B	7.405.422,39	478.613,85
C	7.396.956,74	476.291,74
D	7.402.008,46	445.172,07

Plano detalle polígono Área de Extensión urbana Zona Actividad productiva intercomunal, Sector Lomas Bayas. Esc. 1:200.000

GOBIERNO DE CHILE
MINISTERIO DE VIVIENDA Y URBANISMO
SECRETARÍA REGIONAL MINISTERIAL
REGIÓN DE ANTOFAGASTA

PLAN REGULADOR COMUNAL DE SIERRA GORDA
PLANO DETALLE ÁREAS DE EXTENSIÓN URBANA
PRC - AIC-DET

APROBACIÓN
SECRETARÍA REGIONAL MINISTERIAL MINVU
REGIÓN DE ANTOFAGASTA
INFORME TÉCNICO OFICIO ORD. N° 10.000 DE FECHA 09.06.2014

APROBACIÓN
ILUSTRE MUNICIPALIDAD DE SIERRA GORDA
APROBADO POR ACUERDO MUNICIPAL N° 1411 DE FECHA 23.11.2014
Y SANCIONADO POR DECRETO ALCALDICIAL N° 12.17 DE FECHA 03.03.2014

APROBACIÓN
GOBIERNO REGIONAL REGIÓN DE ANTOFAGASTA
El Secretario Ejecutivo, Ministro de FÉ del Consejo Regional del Antofagasta CERTIFICADO que el presente Plan Regulador Comunal de Sierra Gorda fue aprobado por el Concejo Municipal de la Región de Antofagasta el día 23 de Noviembre de 2014.

APROBACIÓN
DIRECTOR DEL ESTUDIO PLAN REGULADOR COMUNAL DE SIERRA GORDA
Pablo Guzmán Martínez

SIMBOLOGÍA

ÁREA DE EXTENSIÓN URBANA
Área de Infraestructura y actividades productivas de Impacto Intercomunal

- ZIIS, Zona de Infraestructura Sanitaria de Impacto Intercomunal
- ZAP-I, Zona de Actividad Productiva de Impacto Intercomunal

Áreas Verdes de Nivel Intercomunal
ZAVI - Zona de Área Verde de Nivel Intercomunal

Áreas de Protección de Recursos de Valor Patrimonial Cultural
MH Limite Monumento Histórico
- MH2, "Ruinas del Pueblo Pampa Unión"
- MH3, "Oficina Salitrera y Campo de Prisioneros Chacabuco"
- MH4, "Oficina Salitrera Lastenia Salinas"

ORIGEN BASE CARTOGRÁFICA
LEVANTAMIENTOS AEROFOTOGRAMÉTRICO EJECUTADO MEDIANTE SISTEMA AEREO NO TRIPULADO

SISTEMA DE REFERENCIA GEODÉSICO
PROYECCION : SISTEMAS DE COORDENADAS U.T.M.
ELIPSOIDE : INTERNACIONAL GRS - 80
DATUM : WGS 84
HUSO : 19
FAJA : K
ALTIMETRIA : SISTEMA ORTOMÉTRICO EGM 08

CUADRO DE UBICACIÓN
REGIÓN DE ANTOFAGASTA ESQUICHO DE CHILE

PROPIETARIO : ILUSTRE MUNICIPALIDAD SIERRA GORDA
COMUNA : SIERRA GORDA
PROVINCIA : ANTOFAGASTA
UBICACIÓN : Comunal

ESCALA GRÁFICA Indicadas